Parkhausrinnen 156/200

Produktinformationen zur Produktgruppe

ACO Produktvorteile

- Variable Baulängen
- Flexible Ausführungen
- Sichere und dauerhafte Verbindung
- Geringe Einbauhöhe

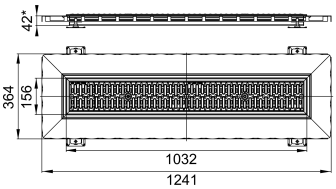

* Einbauhöhe 42 mm (Unterkante Rinnenboden bis Unterkante Flansch)

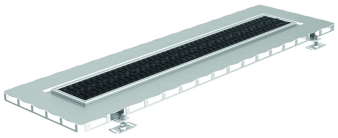

- Rinnenkörper aus Edelstahl
- Längen
  - ☐ Baulänge bis 6 m
  - ☐ Über 6 m auf Anfrage mit Flanschverbindung
- Inkl. Rost
  - ☐ Rutschhemmend
  - ☐ Verschraubt
- Stegrost Edelstahl (Parkhausrinne 200)
  - ☐ Belastungsklasse: M 125
  - ☐ Abstand der Längsstebe 19,5 mm
- Compositrost Kunststoff (Parkhausrinne 156)
  - ☐ Belastungsklasse C250 nach EN1433
- Stutzen
  - ☐ Mit Stutzen 110 mm als Ablaufrinne
  - ☐ Ohne Stutzen als Verdunstungsrinne
- Mit oder ohne Anschlussflansch (100 mm breit gemäß DIN 18532 für flüssig zu verarbeitende Abdichtungsstoffe)
- Rinne mit Nivilierfüßen
- Umlaufendes Betonankerelement

Technische Daten zum Artikel 9815.16.13

	Bauform	Länge	Breite	Flanschausführung	Anschlussstutzen	Rost	Werkstoff
		[mm]	[mm]				
	Verdunstungsrinne	1032	156	Mit Anschlussflansch	Ohne Stutzen	Compositrost ■ C 250	1.4404

ACO eServices im Internet:
https://www.aco-haustechnik.de/produkte/

Optional mit Brandschutzeinsatz bei 2-teiligen Aufbau mit Dachablauf Passavant SpinNur für Rinnen mit Ablaufstutzen

Irrtümer und Änderungen vorbehalten.