Artikel-Nr.: 9519.59.92

Parkdeck-Bodenabläufe

Produktinformationen zur Produktgruppe

ACO Produktvorteile

- Spezielle Lösung für Abdichtungen mit flüssig zu verarbeitenden Abdichtungsstoffen

- Aus Edelstahl
- Geprüft gemäß DIN EN 1253-2
- Baustoffklasse A1, nicht brennbar
- 1-teilig
- Inkl. Gitterrost mit Maschenweite 23x23 mm
- Stutzenneigung: 90°
- Flanschbreite 100 mm gemäß DIN 18532 für flüssig zu verarbeitende Abdichtungsstoffe
- Belastungsklasse: M 125

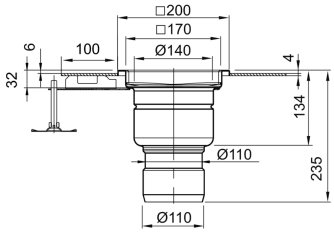

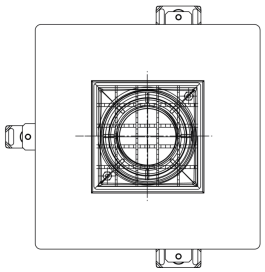

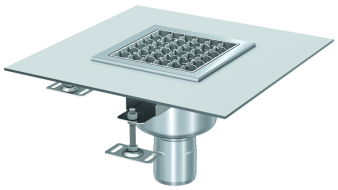

Technische Daten zum Artikel 9519.59.92

Klasse	Flanschausführung	Rost	Aussparung [mm]	Abflusswert [l/s]	Gewicht [kg]
Nennweite: DN 100					
M 125	Für Verbundabdichtungen	■ Gitterrost ■ Edelstahl, Werkstoff 1.4404 ■ Verschraubt	500 x 500	4,0	6,9

ACO eServices im Internet:
https://www.aco-haustechnik.de/produkte/

Irrtümer und Änderungen vorbehalten.