ACO Flachdacheinzelabläufe Variant-Flex

Produktinformationen zur Produktgruppe

ACO Produktvorteile

- Baukastensystem: Verwendbar für Freispiegel- und Unterdruckentwässerung
- Wenige Bauteile
- Kompakte Bauform: Kleine Aussparungsmaße
- Dauerhafte Beständigkeit, 100%ige UV-Beständigkeit
- Wartungsfreundlich
- Flexibilität bei der Abdichtung
  - PVC-/FPO-/Bitumen-Bahnen
- Als Notentwässerung einsetzbar

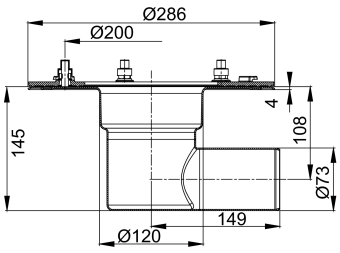



- Flachdachabläufe gemäß DIN EN 1253-2
- Anwendung: Freispiegel- oder Unterdruckentwässerung (je nach verwendeten Zubehör)
- Aus Edelstahl, Werkstoff 1.4301
  - Baustoffklasse A1 nicht brennbar
- Mit Bauzeitschutzdeckel
- Mit Pressdichtungsflansch für Abdichtung mit 1 Abdichtungsbahn
- Verwendbar für 1 Dichtungsebene

Technische Daten zum Artikel 1531.50.00

	Stutzenneigung	Nennweite	Aussparung [mm]	Gewicht [kg]
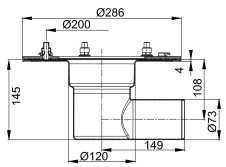 	0°	DN 70	360 x 190	2,4

ACO eServices im Internet:
https://www.aco-haustechnik.de/produkte/

Flachdachabläufe mit Brandschutz finden Sie unter:
Brandschutzabläufe aus Edelstahl für Freispiegelentwässerung
Brandschutzabläufe aus Edelstahl für Unterdruckentwässerung

Irrtümer und Änderungen vorbehalten.

Zubehör

	Beschreibung	Passend für	Gewicht [kg]	Artikel-Nr.
	■ Netzanschluss: 220 – 240 V AC ■ Schutzart: IP 67 ■ Anschlussleitung ☐ H05RN-F2x1,0 ☐ Länge: 1 m ■ Bauhöhe: 95 mm			
	**Flachdachheizung**Nennleistung: 25 W	Flachdachablauf Variant-Flex aus Edelstahl; ☐ DN 50 – DN 100, Stutzenneigung: 90°/0° ; Flachdachabläufe Jet/Spin- Serie aus Edelstahl; ☐ DN 40 – DN 125 ; Attikaablauf Spin/Jet aus Edelstahl; ☐ 45° und 90° ; Notablauf Turboflow aus Edelstahl; ☐ DN 50 – DN 70 ; Flachdachabläufe Passavant Spin aus Gusseisen; ☐ DN 70 – DN 100 ; Flachdachabläufe Passavant Jet aus Gusseisen; ☐ DN 50	0,3	7000.85.10
	**Flachdachheizung inkl. Thermostat-** Nennleistung: 25 W	Flachdachablauf Variant-Flex aus Edelstahl; ☐ DN 50 – DN 100, Stutzenneigung: 90°/0° ; Flachdachabläufe Jet/Spin- Serie aus Edelstahl; ☐ DN 40 – DN 125 ; Attikaablauf Spin/Jet aus Edelstahl; ☐ 45° und 90° ; Notablauf Turboflow aus Edelstahl; ☐ DN 50 – DN 70 ; Flachdachabläufe Passavant Spin aus Gusseisen; ☐ DN 70 – DN 100 ; Flachdachabläufe Passavant Jet aus Gusseisen; ☐ DN 50	0,3	7000.85.20
	**Flachdachheizung**Nennleistung: 40 W	Flachdachablauf Variant-Flex aus Edelstahl; ☐ DN 125, Stutzenneigung: 90° ; Flachdachabläufe Jet/Spin- Serie aus Edelstahl; Notablauf Turboflow aus Edelstahl; Flachdachabläufe Passavant Spin aus Gusseisen; DN 125 – DN 150	0,4	7000.85.15
	**Flachdachheizung inkl. Thermostat-** Nennleistung: 40 W	Flachdachablauf Variant-Flex aus Edelstahl; ☐ DN 125, Stutzenneigung: 90° ; Flachdachabläufe Jet/Spin- Serie aus Edelstahl; Notablauf Turboflow aus Edelstahl; Flachdachabläufe Passavant Spin aus Gusseisen; DN 125 – DN 150	0,4	7000.85.25
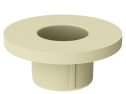	**Isolierkörper** ■ Aus PUR ■ Formteil zur Wärmedämmung des Flachdachablaufes ■ Kondenswasserbildung im Bereich des Ablaufes wird verhindert ■ Kernbohrung: 160 mm	■ Flachdachablauf Variant-Flex aus Edelstahl ■ DN 50 ■ Stutzenneigung: 90°	0,15	1510.93.00

ACO eServices im Internet:
https://www.aco-haustechnik.de/produkte/

Flachdachabläufe mit Brandschutz finden Sie unter:
Brandschutzabläufe aus Edelstahl für Freispiegelentwässerung
Brandschutzabläufe aus Edelstahl für Unterdruckentwässerung

Irrtümer und Änderungen vorbehalten.

	Beschreibung	Passend für	Gewicht [kg]	Artikel-Nr.
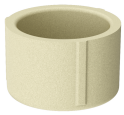	**Isolierkörper** ■ Aus PUR ■ Ohne umlaufenden Bund ■ Formteil zur Wärmedämmung des Flachdachablaufes ■ Kondenswasserbildung im Bereich des Ablaufes wird verhindert ■ Kernbohrung: 160 mm	■ Flachdachablauf Variant-Flex aus Edelstahl ■ DN 50 ■ Stutzenneigung: 90°	0,05	1510.95.00
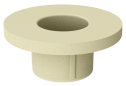	**Isolierkörper** ■ Aus PUR ■ Formteil zur Wärmedämmung des Flachdachablaufes ■ Kondenswasserbildung im Bereich des Ablaufes wird verhindert ■ Kernbohrung: 160 mm	■ Flachdachablauf Variant-Flex aus Edelstahl ■ DN 70 ■ Stutzenneigung: 90°	0,14	1530.93.00
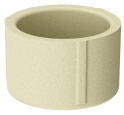	**Isolierkörper** ■ Aus PUR ■ Ohne umlaufenden Bund ■ Formteil zur Wärmedämmung des Flachdachablaufes ■ Kondenswasserbildung im Bereich des Ablaufes wird verhindert ■ Kernbohrung: 160 mm	■ Flachdachablauf Variant-Flex aus Edelstahl ■ DN 70 ■ Stutzenneigung: 90°	0,05	1530.95.00
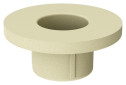	**Isolierkörper** ■ Aus PUR ■ Formteil zur Wärmedämmung des Flachdachablaufes ■ Kondenswasserbildung im Bereich des Ablaufes wird verhindert ■ Kernbohrung: 160 mm	■ Flachdachablauf Variant-Flex aus Edelstahl ■ DN 100 ■ Stutzenneigung: 90°	0,12	1550.93.00
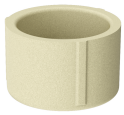	**Isolierkörper** ■ Aus PUR ■ Ohne umlaufenden Bund ■ Formteil zur Wärmedämmung des Flachdachablaufes ■ Kondenswasserbildung im Bereich des Ablaufes wird verhindert ■ Kernbohrung: 160 mm	■ Flachdachablauf Variant-Flex aus Edelstahl ■ DN 100 ■ Stutzenneigung: 90°	0,04	1550.95.00
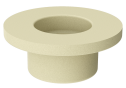	**Isolierkörper** ■ Aus PUR ■ Formteil zur Wärmedämmung des Flachdachablaufes ■ Kondenswasserbildung im Bereich des Ablaufes wird verhindert ■ Kernbohrung: 160 mm	■ Flachdachablauf Variant-Flex aus Edelstahl ■ DN 125 ■ Stutzenneigung: 90°	0,16	1570.93.00
	**Isolierkörper** ■ Aus PUR ■ Ohne umlaufenden Bund ■ Formteil zur Wärmedämmung des Flachdachablaufes ■ Kondenswasserbildung im Bereich des Ablaufes wird verhindert ■ Kernbohrung: 160 mm	■ Flachdachablauf Variant-Flex aus Edelstahl ■ DN 125 ■ Stutzenneigung: 90°	0,07	1570.95.00

ACO eServices im Internet:
https://www.aco-haustechnik.de/produkte/

Flachdachabläufe mit Brandschutz finden Sie unter:
Brandschutzabläufe aus Edelstahl für Freispiegelentwässerung
Brandschutzabläufe aus Edelstahl für Unterdruckentwässerung

Irrtümer und Änderungen vorbehalten.

	Beschreibung	Passend für	Gewicht [kg]	Artikel-Nr.
	**Isolierkörper** ■ Aus PUR ■ Anschlussstutzen 0° ■ Formteil zur Wärmedämmung des Flachdachablaufes ■ Kondenswasserbildung im Bereich des Ablaufes wird verhindert	■ Flachdachablauf Variant-Flex aus Edelstahl ■ DN 50-DN 100 ■ Stutzenneigung: 0°	0,23	1590.53.00
	**Flanschdichtungs-Set** ■ Bestehend aus: ☐ 1 Flanschdichtung für Losflansch ☐ 1 Flanschdichtung für Festflansch ■ Dicke: 4 mm	■ Flachdachablauf Variant-Flex aus Edelstahl ☐ DN 50 – DN 125; Stutzenneigung: 90°/0° ■ Oberteil aus Edelstahl ☐ DN 50 – DN 100, DN 125, 90° ■ Flachdachabläufe Passavant Spin aus Gusseisen ☐ DN 70/DN 100 ■ Flachdachabläufe Spin aus Gusseisen ☐ DN 70 ■ Flachdachabläufe Passavant Jet aus Gusseisen ☐ DN 50		
	EPDM		0,4	5169.20.26
	PVC-weich		0,4	5169.30.26
	NBR/SBR		0,5	5169.40.26
	**Kontrollschacht** ■ Aus Edelstahl, Werkstoff 1.4301 ■ Belastungsklasse: K 3	■ Flachdachablauf Variant-Flex aus Edelstahl ☐ DN 50 – DN 125; Stutzenneigung: 90° ■ Flachdachabläufe Jet/Spin-Serie aus Edelstahl	5,3	0153.73.05
	**Schalungshilfe** ■ Schalungshilfe aus Polystyrol(PS) ■ Scheibe und Fixierschrauben aus Stahl verzinkt ■ Schraubenlängen ☐ M8x200 mm ☐ M8x260 mm ☐ M8x300 mm ■ Punktgenaue Positionierung und einfache Fixierung ■ Stufenlos kürzbar an den Markierungslinien	■ ACO Flachdachablauf Variant-Flex ☐ DN 50-DN 100 mit Isolierkörper		1500.06.00
	**Kiesfang**	■ Flachdachablauf Variant-Flex DN 50-DN 125 ■ Oberteil: DN 50-DN 125		1500.00.10
	**Kiesfang** ■ Aus Edelstahl ■ Zur werkzeuglosen Arretierung auf Losflansch Plug & Play, ■ Schnelle Montage	■ Flachdach Retentionsaufsatz Variant-Spin DN 50-DN 100 ■ Oberteil DN 50-DN 100, ■ In Verbindung mit Retentionsaufsatz		1590.00.30
	Retentionsaufsatz	■ Flachdachablauf Variant-Flex DN 50-DN 100 ■ Oberteil: DN 50-DN 100		
	Aus Edelstahl, Material 1.4301; Mit Lippendichtring; Anstauhöhe: 85 mm; Ablaufleistung: 1,0 l/s			1590.00.05

ACO eServices im Internet:
https://www.aco-haustechnik.de/produkte/

Flachdachabläufe mit Brandschutz finden Sie unter:
Brandschutzabläufe aus Edelstahl für Freispiegelentwässerung
Brandschutzabläufe aus Edelstahl für Unterdruckentwässerung

Irrtümer und Änderungen vorbehalten.

	Beschreibung	Passend für	Gewicht [kg]	Artikel-Nr.
	Aus Edelstahl, Material 1.4301; Mit Lippendichtring; Anstauhöhe: 85 mm; Ablaufleistung: 1,5 l/s			1590.00.07
	Aus Edelstahl, Material 1.4301; Mit Lippendichtring; Anstauhöhe: 85 mm; Ablaufleistung: 2,0 l/s			1590.00.08
	Aus Edelstahl, Material 1.4301; Für Notentwässerung; Anstauhöhe: 50 mm			1590.00.09
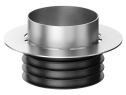	**Staurohr für Notüberlauf** ■ Aus Edelstahl, Werkstoff 1.4301 ■ Durchmesser:103 mm ■ Höhe: 35 mm ■ Mit Lippendichtring	■ Flachdachablauf Variant-Flex DN 50-DN 100 ■ Oberteil: DN 50-DN 100	0,55	1590.00.01
	**Staurohr für Notüberlauf** ■ Aus Edelstahl, Werkstoff 1.4301 ■ Durchmesser: 133 mm ■ Höhe: 45 mm ■ Mit Lippendichtring	■ Flachdachablauf Variant-Flex DN 125 ■ Oberteil: DN 125	0,75	1570.00.02
	**Staurohr für Notüberlauf** ■ Anstauring aus Edelstahl, 1.4301 ■ Luftschleuse aus PP ■ Mit Lippendichtung aus NBR	■ Flachdachablauf Variant-Flex DN 50-DN 100 ■ Oberteil: DN 50-DN 100		1590.00.03
	**Luftschleuse aus Kunststoff** ■ Luftschleuse Material PP	■ Flachdachablauf Variant-Flex DN 50-DN 100 ■ Oberteil: DN 50-DN 100		1590.00.50

Weiteres Zubehör finden Sie unter ➔ https://www.aco-haustechnik.de/suche/?q=1531.50.00

ACO eServices im Internet:
https://www.aco-haustechnik.de/produkte/

Flachdachabläufe mit Brandschutz finden Sie unter:
Brandschutzabläufe aus Edelstahl für Freispiegelentwässerung
Brandschutzabläufe aus Edelstahl für Unterdruckentwässerung

Irrtümer und Änderungen vorbehalten.